

障がい福祉サービス 事業所パンフレット

(令和6年6月版)



【 居 住 編 】

- ・ グループホーム
- ・ 宿泊型自立訓練
- ・ 福祉ホーム

中津市

目次

事業所一覧

グループホーム	1
宿泊型自立訓練	2
福祉ホーム	2
相談支援事業所	3
自立生活援助事業所一覧	4

事業所説明

グループホーム	5
宿泊型自立訓練	26
福祉ホーム	27
サービス利用までの流れ	28
サービスを利用したときの利用者負担	29
障がいのある方を支える機関	30

WAMNET(ワムネット)で、全国の障害福祉サービス提供事業所の検索ができます。

出典:障害福祉サービス等情報検索ウェブサイト

<http://www.wam.go.jp/sfkohyoout>



【注意事項】

本冊子では、共用日用品等にかかる費用などをまとめて「共益費」に記載しています。

定員数、家賃等については調査時点のものであり、変更になっている可能性があります。

記載内容に誤り等を発見した場合は、☎0979-62-9802(中津市 福祉支援課 障害福祉係)にお知らせください。

■グループホーム一覧

	設置法人	グループホーム名	GH住所	TEL☎/FAX☎	頁
中津市内	(社福)九州キリスト教社会福祉事業団	いずみの丘グループホームハレルヤ グループホームベテルハウス	永添	☎ 0979-53-7155 ☎ 0979-22-3211	5
	(社福)真珠園	グループホーム沖代 グループホームパール沖代	沖代町	☎ 0979-22-2138 ☎ 0979-22-2168	6
	(社福)みどり会	グループホームすぎの子	高瀬	☎ 0979-23-1047 ☎ 0979-53-7866	6
	(社福)直心会	ケアホーム修光園	三光森山	☎ 0979-43-6255 ☎ 0979-43-6256	7
	(社福)敬愛会	あすなろの杜	永添	☎ 0979-64-8878 ☎ 0979-64-8879	7
	(NPO)ぴいあ	たまき苑 ライフスクール	船町・仲間町 鷹匠町	☎ 0979-22-8810 ☎ 0979-22-8606	8
			寺町		9
	(医)真浄会	福祉ホーム・つたの苑	寺町	☎ 0979-24-7671 ☎ 0979-24-7681	9
	(社福)ややま福祉会	グループホームややま グループホームややまⅡ グループホーム福永 グループホーム大貞 ケアホームややま ケアホームややまⅡ	是則 大悟法 高瀬 大貞	☎ 0979-24-1637 ☎ 0979-24-1640	10
			大貞 大貞		11
	(社福)下毛もみじ会	グループホームとちの木 グループホームとちの木2	耶馬溪町柿坂 万田	☎ 0979-54-3490 ☎ 0979-54-3491	11
	(NPO)もあ・かけはし	グループホーム ^{ぶろっく} B-Rook	大塚	☎ 0979-53-9395 ☎ 0979-53-9577	12
	(社福)豊肥福祉会	グループホームはなの里	新魚町・中殿 金谷森ノ丁	☎ 0979-64-9511 ☎ 0979-64-9512	12
	(有)中津漬物	グループホームいもほり	犬丸	☎ 0979-32-2000 ☎ 0979-32-3372	13
(合)World. one	グループホームなかつ1 グループホームなかつ2	一ツ松	☎ 0979-62-9751	13	
		一ツ松	☎ 0979-23-0770		
(合)hananoki	グループホーム東中津B	植野	☎ 0978-25-9850 ☎ 0978-25-9851	14	
(株)大分グループサービス	わおんぽかぽかホーム中津	牛神	☎ 0979-62-9773 ☎ 0979-22-2201	14	
宇佐市	(社福)大分県社会福祉事業団	大分県糸口厚生園 すまいるホーム	四日市・ 閤・上高 神子山新田	☎ 0978-32-0680 ☎ 0978-34-9004	15
		いとぐちホーム	上時枝	☎ 0978-33-1098 ☎ 0978-33-1060	16
		八つ星の丘	上時枝	☎ 0978-25-6882 ☎ 0978-25-8123	16

	設置法人	グループホーム名	GH住所	TEL☎/FAX☎	頁
宇佐市	(社福)弘心園	安心ホーム	下元重	☎ 0978-33-3911 ☎ 0978-33-3981	17
	(社福)伊呂波福祉会	グループホーム 実里、豊湧荘	四日市	☎ 0978-32-7855 ☎ 0978-32-1606	17
	(社福)清流会	グループホーム さくら苑、ひだまり、みらい	中原 下拝田	☎ 0978-32-0907 ☎ 0978-33-4874	18
	(NPO)宇佐市障がい者共同受注協議会	グループホームおとなりさん グループホームおむかいさん	四日市	☎ 0978-25-5151 ☎ 0978-25-5252	19
	(社福)こころの樹	ケアホーム小さな木かげ ケアホーム森のこみち	下敷田 清水	☎ 0978-33-3213 ☎ 0978-32-6006	19
日田市	(社福)大分県社会福祉事業団	はぎのホーム	庄手、豆田町 中城町、田島町 若宮町	☎ 0973-24-3508 ☎ 0973-24-7292	20
	(社福)すぎのこ村	グループホームBeeすけっと	淡窓町、 港町、城町	☎ 0973-27-6251 ☎ 0973-27-6250	21
豊前市	(社福)敬愛会	あすなる荘	久路土	☎ 0979-83-0357 ☎ 0979-83-0353	21
	(社福)恵光園	グループホームシャムロック グループホーム大西	荒堀 大西	☎ 0979-53-9252 ☎ 0979-53-9251	22
	(社福)周防学園	ラポール ラポールⅡ	塔田	☎ 0979-82-1305 ☎ 0979-82-1338	23
	(医)豊和会	ゆずりは荘	久路土	☎ 0979-82-3250 ☎ 0979-82-3256	23
吉富	(NPO)もあ・かけはし	グループホームB-RooK(貳番館)	土屋	☎ 0979-53-9395 ☎ 0979-53-9577	24
上毛町	合同会社 IPS	グループホームうぐいす	下唐原	☎ 0979-84-8088 ☎ 0979-84-8089	24
	(社福)光輪会	ひまわり寮	百留、原井	☎ 0979-72-2181 ☎ 0979-72-4241	25

※市外は一部の事業所しか掲載していません

■宿泊型自立訓練一覧

設置法人	事業所名	住所	TEL☎/FAX☎	頁
(社福)大分県社会福祉事業団	大分県糸口通勤寮	宇佐市 上庄	☎ 0978-33-1098 ☎ 0978-33-1060	26

■福祉ホーム一覧

設置法人	事業所名	住所	TEL☎/FAX☎	頁
(社福)ややま福祉会	ややま福祉ホーム	中津市 大貞	☎ 0979-24-1637 ☎ 0979-24-1640	27

■相談支援事業所一覧（指定特定・指定障害児）

事業所名	住所	TEL☎／FAX㊟	相談		地域 移行	地域 定着
			児	者		
【(社福)九州キリスト教社会福祉事業団】 中津市障がい者等 基幹相談支援センター	中津市沖代町 1-1-11 中津市教育福祉センター内	☎ 0979-26-1555 ㊟ 0979-26-1556	●	●	●	●
【(社福)九州キリスト教社会福祉事業団】 障がい者生活支援センターエマオ	中津市蛸瀬 643 番地 かきざサポートセンター内	☎ 0979-26-1231 ㊟ 0979-26-0081	●	●	-	-
【社会福祉法人 直心会】 つくし園在宅支援センターポケット	中津市三光森山 823-2	☎ 0979-43-6181 ㊟ 0979-43-6182	●	●	-	-
【医療法人 真浄会】 すたーと	中津市寺町 988 番地 3	☎ 090-5720-8016 ㊟ 0979-24-7681	-	●	●	●
【社会福祉法人 敬愛会】 相談支援センターみらい中津	中津市沖代町 1-4-34	☎ 0979-64-6298 ㊟ 0979-64-6683	●	●	-	-
【合同会社 ソーシャルサポート月光】 相談支援事業所 たいじゅ	中津市中央町 2-401-6	☎ 0979-64-8637 ㊟ 0979-64-7854	●	●	●	●
【社会福祉法人 ややま福祉会】 ライフサポートセンターひまわり	中津市上如水 763-1	☎ 0979-33-7561 ㊟ 0979-33-8585	●	●	-	-
【一般社団法人 特別支援協】 COMPASS サポート 中津	中津市牛神 1-22-11	☎ 0979-22-3078 ㊟ 0979-41-2257	●	●	-	-
【一般社団法人 特別支援協】 COMPASS サポート 宇佐	宇佐市四日市 500 番	☎ 0978-25-9328 ㊟ 0978-25-9329	●	●	-	-
【社会福祉法人 こころの樹】 こもれび舎	宇佐市下敷田 449	☎ 0978-32-0100 ㊟ 0978-32-0486	●	●	●	●
【社会福祉法人大分県社会福祉事業団】 地域総合支援センター サポートネットすまいる	宇佐市四日市 2482-1	☎ 0978-32-1154 ㊟ 0978-32-1071	●	●	●	●
【社会福祉法人 伊呂波福祉会】 台ノ原	宇佐市四日市 3555-7	☎ 0978-32-0150 ㊟ 0978-32-6855	●	●	●	●
【(社団) 宇佐市民自治研究センター】 ぬくもり暖	宇佐市四日市 88-4	☎ 0978-25-6120 ㊟ 0978-25-6122	●	●	●	●
【社会福祉法人 清流会】 ルポーズ	宇佐市中原 430-1	☎ 0978-34-9800 ㊟ 0978-34-9700	●	●	●	●
【NPO 宇佐市障がい者共同受注協議会】 エール	宇佐市四日市 1397-2	☎ 0978-25-8311 ㊟ 0978-25-5252	●	●	●	●
【社会福祉法人大分県社会福祉事業団】 相談支援事業所 はぎの	日田市元町 13-20 再開発住宅2階	☎ 0973-24-4000 ㊟ 0973-24-4008	●	●	●	●
【社会福祉法人 すぎのこ村】 Bee すけっと	日田市淡窓 1 丁目 2-5	☎ 0973-27-6251 ㊟ 0973-27-6250	●	●	●	●
【合同会社 オークフィールド】 ポノ	日田市田島本町 5 番 30 号 第2エトービル 2 号	☎ 0973-28-5384 ㊟ 0973-28-5384	●	●	●	●
【社会福祉法人 恵光園】 恵光園ハイジ	豊前市荒堀 37-12	☎ 0979-82-4478 ㊟ 0979-82-9319	●	●	●	●
【社会福祉法人 周防学園】 地域生活支援センター すおう	豊前市塔田 589-1	☎ 0979-64-6105 ㊟ 0979-82-1338	●	●	●	●

事業所名	住所	TEL☎／FAX☎	相談		地域 移行	地域 定着
			児	者		
【社会福祉法人 保誠会】 豊前アニマノ相談支援事業所	豊前市才尾 450-3	☎ 0979-84-1171 ☎ 0949-82-2318	-	●	-	-
【社会福祉法人 敬愛会】 相談支援センターみらい	豊前市久路土 1491-1	☎ 0979-33-8350 ☎ 0979-83-0353	●	●	●	●
【NPO法人 鈴の音福祉会】 豊前市障害者地域生活支援センター「すずの家」	豊前市荒堀 523-1	☎ 0979-83-1139 ☎ 0979-83-1139	●	●	●	●
【NPO法人 もあ・かけはし】 ひとつの P-run	吉富町土屋 141-1	☎ 0979-53-9395 ☎ 0979-53-9577	-	●	-	-
【一般社団法人 謙受会】 障害者相談支援センター芽吹き	吉富町広津 385-7 寄宿舎幸の蔵 107号	☎ 080-5270-7061 ☎ 0979-24-0018	●	●	-	-
【社会福祉法人 光輪会】 相談支援センターつきのわ	上毛町上唐原 1284-3	☎ 0979-53-8766 ☎ 0979-53-8766	●	●	●	●

※市外は一部の事業所しか掲載していません

■ 自立生活援助事業所一覧

自立生活援助とは、居宅に単身等で生活する障がい者に、定期的な巡回訪問や連絡を受けて行う訪問、相談対応等により、自立した日常生活を支援するためのサービスです。

【対象者】

入所施設やグループホームを出て一人暮らしを始める方や、同居家族がいても疾病等のために支援が見込めない方。

事業所名	住所	TEL☎／FAX☎
【合同会社 ソーシャルサポート月光】 相談支援事業所 たいじゅ	中津市中央町 2-401-6	☎ 0979-64-8637 ☎ 0979-64-7854
【社会福祉法人 大分県社会福祉事業団】 大分県糸口通勤寮	宇佐市上庄 717	☎ 0978-33-1098 ☎ 0978-33-1060
【一般社団法人 宇佐市民自治研究センター】 自立生活援助事業所「いきる」	宇佐市四日市 88-4	☎ 0978-25-6120 ☎ 0978-25-6122
【NPO法人虹のかけはし】 相談支援事業所 空	宇佐市南宇佐 2158-4	☎ 0978-37-0040 ☎ 0978-37-0050
【社会福祉法人 大分県社会福祉事業団】 相談支援事業所 はぎの	日田市元町 13-20	☎ 0973-24-4000 ☎ 0973-24-4008
【合同会社 オークフィールド】 自立生活援助事業所ポノポノ	日田市田島本町 5-30 第2エトービル2号	☎ 0973-28-5384 ☎ 0973-28-5384
【社会福祉法人すぎのこ村】 地域生活支援センター Beeすけっと	日田市淡窓 1丁目 2-5	☎ 0973-27-6251 ☎ 0973-27-6250

グループホーム

(共同生活援助)

グループホームの形態には、介護サービス包括型（包括型）、日中サービス支援型（日中型）、外部サービス利用型（外部型）の3つの形態があり、特徴は以下のとおりです。

	介護サービス包括型	日中サービス支援型	外部サービス利用型
支援内容	施設の従業者により主に夜間や休日に介護サービスを提供	施設の従業者により常時の介護サービスを提供	外部の事業所に委託して主に夜間や休日に介護サービスを提供
利用対象者	障がい者(知的・精神・身体) ※身体障がい者にあつては、65歳未満の者又は65歳に達する日の前日までに障がい福祉サービス若しくはこれに準ずるものを利用したことがある者に限る。 (「準ずるもの」とは、身体障害者手帳の交付、障害基礎年金の受給等を含む。)		
障害支援区分	障害支援区分にかかわらず利用可能 (ただし、介護サービスの提供を受ける場合は区分認定が必要) ※日中サービス支援型については、常時の介護を要する状態にある者等を対象者として想定しているため、障害支援区分の認定の申請が必須ですが、非該当でも利用可能です。		

※グループホームの体験利用をする場合は、連続30日以内、年間50日以内になります。

社会福祉法人 九州キリスト教社会福祉事業団

短期入所 **バリアフリー** **包括型**

GH名	①いずみの丘グループホーム ハレルヤ 〒871-0162 中津市永添 2636-39-2		
所在地	②グループホームベテルハウス 〒871-0162 中津市永添 2744 番地		
問合せ先	いずみの丘グループホーム ハレルヤ 〒871-0162 中津市永添 2636-39-2		☎ 0979-53-7155 ☎ 0979-22-3211

No	定員数		費用負担 (非課税世帯には1万円を限度として家賃補助制度あり)			個室の設備 ①トイレ ②風呂 ③エアコン ④TV ⑤キッチン ⑥Wi-Fi					
	男	女	家賃	光熱水費・共益費等	食費	①	②	③	④	⑤	⑥
①	4	3	32,000円	居室電気代 実費 水道ガス等 7,000円	朝 250円 昼 400円 夕 450円	○	×	○	×	×	○ 有料
②	9	0	32,000円	居室エアコン代 実費 電気水道ガス等 10,000円							

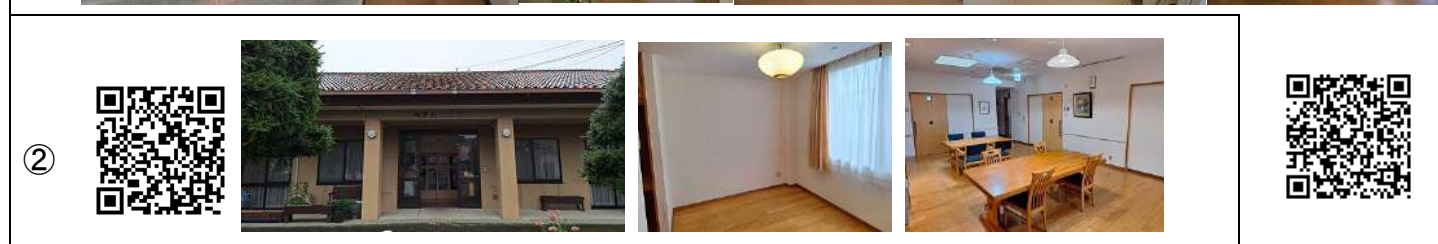

月～金曜日は朝夕食事付、土日祝日3食付。病院受診対応。全室トイレ洗面完備。①は夜勤者配置、②は夜間巡回実施

社会福祉法人 真珠園

① 短期入所 **バリアフリー** 外部型

② 短期入所 **バリアフリー** **包括型**

GH名	①グループホーム沖代		〒871-0021	中津市沖代町2丁目4番21号							
所在地	②グループホームパール沖代		〒871-0021	中津市沖代町2丁目4番24号							
問合先	真珠園 〒871-0015 中津市牛神423-7			☎ 0979-22-2138 ☎ 0979-22-2168							
No	定員数		費用負担 (非課税世帯には1万円を限度として家賃補助制度あり)			個室の設備 ①トイレ ②風呂 ③エアコン ④TV ⑤キッチン ⑥Wi-Fi					
	男	女	家賃	光熱水費・共益費等	食費	①	②	③	④	⑤	⑥
①	7	7	20,000円 ~25,000円	10,000円	18,000円 (朝200円 夕400円)	○	×	○	×	○	○
②	3	4	26,000円 ~31,000円	10,000円		○	×	○	×	×	○
<p>夜間宿直あり。栄養士が献立を作成。 生活支援員・世話人の病院等の付き添い支援あり（交通費無料）但し大分などの遠方は実費負担。</p>											
①	 					<p>完全個室型で、 専有部分は 2部屋あります。</p>					
②	<p>令和3年4月新築オープン</p>    										

社会福祉法人 みどり会

短期入所 **バリアフリー** 外部型

GH名	グループホームすぎの子										
所在地	〒871-0026 中津市高瀬1320番地 市営田能住宅										
問合先	フロンティアなかつ 〒871-0026 中津市高瀬1147番地1			☎ 0979-23-1047 ☎ 0979-53-7866							
定員数	費用負担 (非課税世帯には1万円を限度として家賃補助制度あり)				個室の設備 ①トイレ ②風呂 ③エアコン ④TV ⑤キッチン ⑥Wi-Fi						
	男	女	家賃	光熱水費	共益費等	食費	①	②	③	④	⑤
6	-	7,350円	9,400円	600円	30,000円	×	×	○	×	×	×
<p>個室エアコン代は別途実費負担。月～金曜日は朝昼夕食付き。土日は夕食のみ提供。</p>											
											

社会福祉法人 直心会

短期入所 **バリアフリー** 包括型

GH名	ケアホーム修光園										
所在地	〒871-0101 中津市三光森山 914										
問合先	修光園 〒871-0101 中津市三光森山 775-3			☎ 0979-43-6255 ☎ 0979-43-6256							
定員数	費用負担 (非課税世帯には1万円を限度として家賃補助制度あり)			個室の設備 ①トイレ ②風呂 ③エアコン ④TV ⑤キッチン ⑥Wi-Fi							
男	女	家賃	光熱水費	共益費等	食費	①	②	③	④	⑤	⑥
10		35,000円	8,208円	なし	朝 200円 昼・夕 300円	×	×	○	×	×	×



社会福祉法人 敬愛会

短期入所 **バリアフリー** 包括型

GH名	あすなろの杜										
所在地	〒871-0162 中津市永添 47 番 1										
問合先	あすなろの杜 〒871-0162 中津市永添 47 番 1			☎ 0979-64-8878 ☎ 0979-64-8879							
定員数	費用負担 (非課税世帯には1万円を限度として家賃補助制度あり)			個室の設備 ①トイレ ②風呂 ③エアコン ④TV ⑤キッチン ⑥Wi-Fi							
男	女	家賃	光熱水費	共益費等	食費	①	②	③	④	⑤	⑥
20		30,000円	実費負担	なし	朝 250円、夕 450円	○	○	○	×	○	×

令和2年10月に新築された完全個室タイプです。全室にバス・トイレ・キッチンが付いているほか、共有の多目的ルーム、食堂もあります。自炊も出来ますが、希望者には食事の提供も致します。

病院の送迎もおこなっております。電気・水道・ガス代は実費負担となります。



個室

個室

GH名 所在地	点在型グループホーム「たまき苑」											
	①〒871-0072	中津市船町 1625-1	モンテプラビⅡ									
	②〒871-0067	中津市仲間町 958	メゾン寺町 A棟・B棟・C棟									
	③〒871-0067	中津市仲間町 870-2	仲間町コーポ									
	④〒871-0066	中津市鷹匠町 921	椿住宅									
問合せ先	特定非営利活動法人ぴいあ					☎ 0979-22-8810						
	〒871-0075 中津市寺町 963 番地 2					☎ 0979-22-8606						
No	定員数		費用負担 (非課税世帯には1万円を限度として家賃補助制度あり)				個室の設備 ①トイレ ②風呂 ③エアコン ④TV ⑤キッチン ⑥Wi-Fi					
	男	女	家賃	光熱水費	共益費等	食費	①	②	③	④	⑤	⑥
①	2人×3戸		26,600円	実費負担 (2人で折半)	なし	朝 200円 昼 400円 夕 400円						
②	1人×7戸		25,500円 ~30,000円	実費負担			○	○	○	×	○	×
③	1人×3戸		25,000円 ~26,000円									
④	2人×1戸		26,600円	実費負担 (2人で折半)								



①モンテプラビⅡ



②メゾン寺町A棟



②メゾン寺町B棟



②メゾン寺町C棟



③仲間町コーポ



④椿住宅

事業所から近いエリアに点在している別々の民間アパートの数部屋を法人で借り受け、個人に貸す形をとっています。

①と④は2人でのルームシェアで、1人1部屋になります。

送迎は片道500円で行っています。





特定非営利活動法人ぴいあ

短期入所

バリアフリー

外部型



GH名	ライフスクール					
所在地	〒871-0072 中津市船町 1611-1 福沢通りスカイマンション					
問合せ先	特定非営利活動法人ぴいあ 〒871-0075 中津市寺町 963 番地 2			☎ 0979-22-8810 ☎ 0979-22-8606		
定員数	費用負担 (非課税世帯には1万円を限度として家賃補助制度あり)				個室の設備 ①トイレ ②風呂 ③エアコン ④TV ⑤キッチン ⑥Wi-Fi	
男	女	家賃	光熱水費	共益費等	食費	① ② ③ ④ ⑤ ⑥
3	3	男性部屋 18,667円 女性部屋 18,000円	実費負担 (3人で折半)	なし	朝 200円 昼・夕 400円	○ ○ ○ × ○ ×
						<p>一般マンションの2部屋を当法人で借り受け、ルームシェア方式のグループホームとして利用。</p> <p>男性部屋と女性部屋で各3人が定員。送迎は片道500円で行っています。</p>
						

医療法人 真浄会

短期入所

バリアフリー

包括型

GH名	福祉ホーム つたの苑					
所在地	〒871-0075 中津市寺町 988-1					
問合せ先	福祉ホーム つたの苑 〒871-0075 中津市寺町 988-1			☎ 0979-24-7671 ☎ 0979-24-7681		
定員数	費用負担 (非課税世帯には1万円を限度として家賃補助制度あり)				個室の設備 ①トイレ ②風呂 ③エアコン ④TV ⑤キッチン ⑥Wi-Fi	
男	女	家賃	光熱水費・共益費等		食費	① ② ③ ④ ⑤ ⑥
4	6	26,600円	電気代は実費負担 上下水道・ガス代他1万円		朝・昼・夕 200円	○ × ○ × × ×
						<p>病院への送迎もしています。(片道500円)</p>
						

GH名 所在地	①グループホームややま		〒871-0003	中津市是則 169-1							
	②グループホームややまⅡ		〒871-0151	中津市大悟法 429-5							
	③グループホーム福永		〒871-0026	中津市高瀬 255							
	④グループホーム大貞		〒871-0153	中津市大貞 299-8							
問合せ先	ややま園 〒871-0153 中津市大貞 312-1			☎ 0979-24-1637 ☎ 0979-24-1640							
	No	定員数 (非課税世帯には1万円を限度として家賃補助制度あり)		費用負担 光熱水費・共益費等・食費		個室の設備 ①トイレ ②風呂 ③エアコン ④TV ⑤キッチン ⑥Wi-Fi					
男		女	家賃			①	②	③	④	⑤	⑥
①	4	-	15,000円	30,000円 (毎日、朝夕食事付)							
②	4	-	25,000円			×	×	○	×	×	×
③	-	5									
④	-	4									
①											
											
											
											

社会福祉法人 ややま福祉会

短期入所 **バリアフリー** 包括型

GH名	①ケアホームややま 〒871-0153 中津市大貞 316-82											
所在地	②ケアホームややまⅡ 〒871-0153 中津市大貞 316-87											
問合先	ややま園 〒871-0153 中津市大貞 312-1	☎ 0979-24-1637 ☎ 0979-24-1640										
No	定員数		費用負担 (非課税世帯には1万円を限度として家賃補助制度あり)				個室の設備 ①トイレ ②風呂 ③エアコン ④TV ⑤キッチン ⑥Wi-Fi					
	男	女	家賃	光熱水費・共益費等・食費			①	②	③	④	⑤	⑥
①	-	5	30,000円	35,000円(毎日、朝夕食事付) ※休日は3食付き			×	×	○	×	×	×
②	5	-					×	×	○	×	×	×
①	   											
②	    											

社会福祉法人下毛もみじ会

短期入所 **バリアフリー** 外部型

GH名	①グループホームとちの木 〒871-0405 中津市耶馬溪町柿坂 151 番地											
所在地	②グループホームとちの木2 〒871-0025 中津市万田 276 番地 3											
問合先	もみじ園 〒871-0401 中津市耶馬溪町平田 1479 番地 1	☎ 0979-54-3490 ☎ 0979-54-3491										
No	定員数		費用負担 (非課税世帯には1万円を限度として家賃補助制度あり)				個室の設備 ①トイレ ②風呂 ③エアコン ④TV ⑤キッチン ⑥Wi-Fi					
	男	女	家賃	光熱水費	共益費等	食費	①	②	③	④	⑤	⑥
①	4	1	23,000円	6,500円	なし	19,500円	×	×	○	×	×	×
②	-	4	24,000円				×	×	○	×	×	×
<p>月～金曜日は朝夕食事付、土日は3食付。 緊急時の病院への送迎もしています。</p>												
  												
①とちの木				②とちの木2								

特定非営利活動法人もあ・かけはし

短期入所 **バリアフリー** 包括型

GH名	グループホームB-Rook (ブロック)					
所在地	〒871-0008 中津市大塚542-1					
問合せ先	もあ・かけはし 〒871-0927 吉富町土屋141-1			☎ 0979-53-9395 ☎ 0979-53-9577		
定員数	費用負担 (非課税世帯には1万円を限度として家賃補助制度あり)				個室の設備 ①トイレ ②風呂 ③エアコン ④TV ⑤キッチン ⑥Wi-Fi	
男	女	家賃	光熱水費・共益費等	食費		① ② ③ ④ ⑤ ⑥
14	6	26,000円	15,000円	18,000円		× × ○ × × ○

令和2年に完成したばかりの新築物件で、敷地内には4棟のグループホームがあります。
月～金曜日は朝夕食事付、土日は3食主食のみ提供しています。
病院への送迎も行っています（距離に応じて燃料代だけ負担してもらいます）。



社会福祉法人 豊肥福祉会

短期入所 **バリアフリー** 包括型

GH名	グループホームはなの里											
所在地	①すずらん ②すみれ		①②〒871-0048 中津市新魚町1862番地									
	③あじさい ④あやめ		③④〒871-0030 中津市中殿町3丁目6番地7									
	⑤ふじ		⑤〒871-0046 中津市金谷森ノ丁2225番地									
問合せ先	介護サービス包括型共同生活援助事業所 はなの里 〒871-0044 中津市江三竹町1949番地			☎ 0979-64-9511 ☎ 0979-64-9512								
No	定員数		費用負担 (非課税世帯には1万円を限度として家賃補助制度あり)				個室の設備 ①トイレ ②風呂 ③エアコン ④TV ⑤キッチン ⑥Wi-Fi					
	男	女	家賃	光熱水費	共益費等	食費	①	②	③	④	⑤	⑥
①	9	-	26,600円	9,000円	3,000円	朝 350円 昼 400円 夕 650円	×	×	○	×	×	×
②	-	10										
③④	10	-										
⑤	-	10										

日中休所日の場合も昼食あり。夜間支援員が常駐しています。
「すずらん」には短期入所あり。



有限会社 中津漬物

短期入所 **バリアフリー** 外部型

GH名	グループホームいもほり					
所在地	〒879-0105 中津市犬丸 2399-6					
問合せ先	有限会社中津漬物			☎ 0979-32-2000		
	〒879-0105 中津市犬丸 2399-2			☎ 0979-32-3372		
定員数	費用負担 (非課税世帯には1万円を限度として家賃補助制度あり)				個室の設備 ①トイレ ②風呂	
					③エアコン ④TV ⑤キッチン ⑥Wi-Fi	
男	女	家賃	光熱水費	共益費等	食費	
6	-	20,000円	5,000円	なし	25,000円(朝・夕)	① ② ③ ④ ⑤ ⑥ × × ○ × × ×

毎日(月～日曜日)朝・夕の食事あり。



合同会社 world. one

短期入所 **バリアフリー** 包括型

GH名	①グループホームなかつ1 〒871-0014 中津市一ツ松 179-7						
所在地	②グループホームなかつ2 〒871-0014 中津市一ツ松 177 番地 1						
問合せ先	グループホームなかつ			☎ 0979-62-9751			
	〒871-0014 中津市一ツ松 179-7			☎ 0979-23-0770			
No	定員数		費用負担 (非課税世帯には1万円を限度として家賃補助制度あり)			個室の設備 ①トイレ ②風呂	
						③エアコン ④TV ⑤キッチン ⑥Wi-Fi	
	男	女	家賃	光熱水費・共益費等	食費	① ② ③ ④ ⑤ ⑥	
①	6		20,000円	実費	20,000円	× × ○ ○ × ○	
②	8		24,000円～ 30,000円	実費	月～金曜は3食 土日祝日は無し	○ ○ ○ ○ ○ ○	

病院受診同行、定期的な買い物支援もしています。

②はワンルームタイプです。(キッチン、バス、トイレ付)



GH名	グループホーム東中津B				
所在地	〒879-0103 中津市植野 819-5 トレステラ東中津ヴィラ				
問合先	合同会社 hananoki 〒879-0164 宇佐市富山 175			☎ 0978-25-9850 ☎ 0978-25-9851	
定員数	費用負担 (非課税世帯には1万円を限度として家賃補助制度あり)			個室の設備 ①トイレ ②風呂 ③エアコン ④TV ⑤キッチン ⑥Wi-Fi	
男	家賃	光熱水費	共益費等	食費	
20	15,000円	9,000円	なし	400円/食(朝・夕)	
	①	②	③	④	⑤
	×	×	○	×	×

朝夕食事付、昼食は実費負担。
月途中で入居の場合は日割り計算します。
家財道具の貸出もしています。



株式会社 大分グループサービス

GH名	わおんぽかぽかホーム中津				
所在地	〒871-0016 中津市牛神町 1丁目 9番地 1				
問合先	株式会社大分グループサービス 〒871-0016 中津市牛神町 1丁目 9番地 1			☎ 0979-62-9773 ☎ 0979-22-2201	
定員数	費用負担 (非課税世帯には1万円を限度として家賃補助制度あり)			個室の設備 ①トイレ ②風呂 ③エアコン ④TV ⑤キッチン ⑥Wi-Fi	
男	家賃	光熱水費	共益費等	食費	
6	11,000円~ 27,500円	14,000円	2,000円	朝 300円 夕 680円	
	①	②	③	④	⑤
	×	×	○	○	×

- 1、夜間・休日も安心、365日スタッフが常駐しています。
- 2、共益費はキッチン、トイレ、お風呂の備品などにかかる費用です。
- 3、病院への送迎は、原則無料で行っています。



GH名 所在地	大分県糸口厚生園すまいるホーム		
	①グループホーム 銀家	〒879-0471	宇佐市四日市 1014-2
	②グループホーム かみたか	〒879-0313	宇佐市上高 31-4
	③グループホーム あすなろ	〒879-0313	宇佐市上高 31-4
	④グループホーム さくら	〒879-0471	宇佐市四日市 1014-2
	⑤グループホーム 千源	〒879-0471	宇佐市四日市 1014-3
	⑥グループホーム ハナミズキ	〒879-0471	宇佐市四日市 1014-3
	⑦グループホーム 若山	〒879-0455	宇佐市閤 21-2
⑧グループホーム 貴船	〒872-0041	宇佐市神子山新田 128-2	

問合せ先	大分県糸口厚生園	☎ 0978-32-0680
	〒879-0153 宇佐市上庄 318 番地 1	☎ 0978-34-9004

No	定員数		費用負担 (非課税世帯には1万円を限度として家賃補助制度あり)		個室の設備 ①トイレ ②風呂 ③エアコン ④TV ⑤キッチン ⑥Wi-Fi						
	男	女	家賃	光熱水費・共益費等・食費	①	②	③	④	⑤	⑥	
①②	6	-	25,000 円	食事代 (朝 156 円、夕 416 円) 共益費等 (5,000 円)							
③	4	2									
④	6	-									
⑤	3	3					×	×	×	×	×
⑥	-	6	20,000 円	食事代、共益費等、光熱費合わせて 月 38,000 円を徴収し、半年毎に 精算を行い返金します。							
⑦	-	5									
⑧	4	-			25,000 円						

毎日、朝・夕の食事があります。病院や買物等の同行もします。(エアコン設置は個人負担)



①銀家



②かみたか



③あすなろ



④さくら



⑤千源



⑥ハナミズキ



⑦若山



⑧貴船



社会福祉法人 大分県社会福祉事業団

短期入所

バリアフリー

包括型

GH名	いとぐちホーム					
所在地	〒879-0315 宇佐市上時枝 1223-10					
問合せ先	大分県糸口通勤寮 〒879-0153 宇佐市上庄 717 番地			☎ 0978-33-1098 ☎ 0978-33-1060		
定員数	費用負担 (非課税世帯には1万円を限度として家賃補助制度あり)				個室の設備 ①トイレ ②風呂 ③エアコン ④TV ⑤キッチン ⑥Wi-Fi	
男	女	家賃	光熱水費	共益費等	食費	① ② ③ ④ ⑤ ⑥
12	6	25,000円	電気・ガス代 実費負担	なし	朝 156円 夕 416円	× × ○ × × ×

米代と調味料代は実費負担で、毎日、朝食と夕食が付きます。365日世話人が対応します。



社会福祉法人 大分県社会福祉事業団

短期入所

バリアフリー

包括型

GH名	八つ星の丘					
所在地	〒879-0315 宇佐市上時枝 1223-10					
問合せ先	八つ星の丘 〒879-0315 宇佐市上時枝 1223-10			☎ 0978-25-6882 ☎ 0978-25-8123		
定員数	費用負担 (非課税世帯には1万円を限度として家賃補助制度あり)				個室の設備 ①トイレ ②風呂 ③エアコン ④TV ⑤キッチン ⑥Wi-Fi	
男	女	家賃	光熱水費	共益費等	食費	① ② ③ ④ ⑤ ⑥
10		41,000円	実費負担	なし	朝 164円 夕 437円	○ × ○ × × ×

有料老人ホームを併設しているため、介護保険適用後は、住み慣れた環境の中で移行することが可能です。



社会福祉法人 弘心園

短期入所 **バリアフリー** 外部型

GH名	①安心ホーム2 〒879-0473 宇佐市下元重 92-22										
所在地	②安心ホーム3 〒879-0473 宇佐市下元重 92-22										
問合先	多機能型事業所 心里 〒879-0473 宇佐市下元重 92-22			☎ 0978-33-3911 ☎ 0978-33-3981							
No	定員数		費用負担 (非課税世帯には1万円を限度として家賃補助制度あり)			個室の設備 ①トイレ ②風呂 ③エアコン ④TV ⑤キッチン ⑥Wi-Fi					
	男	女	家賃	光熱水費・共益費等	食費	①	②	③	④	⑤	⑥
①	-	6	22,000円	7,000円	朝・昼250円、夕 550円	×	×	○	×	×	×
②	10	-	22,000円			×	×	○	×	×	×
全室 BS 放送受信できます。 簡易ベッド付。 月～金曜日は3食、土・日曜日は朝、夕食事あり。		①									
		②									

社会福祉法人 伊呂波福祉会

①② 短期入所 **バリアフリー** 包括型

GH名	グループホーム ①実里 ②豊湧荘										
所在地	〒879-0471 宇佐市四日市 3553-1										
問合先	ほろんの郷四日市 〒879-0471 宇佐市四日市 3553-1			☎ 0978-32-7855 ☎ 0978-32-1606							
No	定員数		費用負担 (非課税世帯には1万円を限度として家賃補助制度あり)			個室の設備 ①トイレ ②風呂 ③エアコン ④TV ⑤キッチン ⑥Wi-Fi					
	男	女	家賃	光熱水費・共益費等	食費	①	②	③	④	⑤	⑥
①	12		25,000円	13,000円	15,000円 平日・日曜は朝・夕 土曜3食(昼は軽食)	○	×	○	×	×	×
②	5					×					
				必要に応じて通院や買物同行支援の対応をします。							
①グループホーム実里		②グループホーム豊湧荘									
				①		②					

GH名 所在地	①グループホームさくら苑	〒879-0463	宇佐市中原 573-2
	②グループホームひだまり 1	〒879-0463	宇佐市中原 576-1
	③グループホームひだまり 2	〒879-0463	宇佐市中原 576-1
	④グループホームみらい 1	〒879-0463	宇佐市中原 574-4
	⑤グループホームみらい 2	〒879-0463	宇佐市中原 575-3
	⑥グループホームみらい 3	〒879-0465	宇佐市下拝田 116-3



問合先	社会福祉法人 清流会 〒879-0463 宇佐市中原 574-4	☎ 0978-32-0907 ☎ 0978-33-4874
-----	-------------------------------------	----------------------------------

No	定員数		費用負担 (非課税世帯には1万円を限度として家賃補助制度あり)				個室の設備 ①トイレ ②風呂 ③エアコン ④TV ⑤キッチン ⑥Wi-Fi							
	男	女	家賃	光熱水費	共益費等	食費	①	②	③	④	⑤	⑥		
①	9	8	13,000~ 18,000円	実費負担	なし	朝 310円 昼 410円 夕 510円	×							
②	9	-	20,000~ 23,000円				×							
③	-	10	20,000~ 23,000円				○	×	○	×	×	×	×	
④	10	-	10,000円				×							
⑤	10	-	20,000~ 23,000円				×							
⑥	4	-	22,500円				×							

各個室電気メーター設置。病院への送迎もしています。

①グループホームさくら苑



1Fが女性棟、2Fが男性棟。
それぞれの棟に専用の共同風呂、共同トイレがあります。

②グループホームひだまり 1



共同風呂・共同トイレ付。食後の団
欒、棟内ミーティングを開くなどチ
ームワーク抜群の住まいです。

③グループホームひだまり 2



各部屋にトイレ・洗面台が付いています。
春ののどかなひだまりの中で暮らしてい
る、そんなイメージの穏やかな住まいで
す。

④グループホームみらい 1



1Fは4部屋、2Fは6部屋。
洗面所・トイレは各階にあり、お風
呂は共同で1Fにあります。

⑤グループホームみらい 2



共同風呂・共同トイレです。

⑥グループホームみらい 3



民間のアパートの2部屋を借り上げ、各
部屋2人ずつで暮らしています。食事は
他の棟のみなさんと一緒に提供してい
ます。風呂・トイレは各部屋についてい
ます。

特定非営利活動法人

宇佐市障がい者共同受注協議会

① 短期入所 **バリアフリー** **包括型**

② 短期入所 **バリアフリー** **包括型**

GH名	①グループホームおとなりさん 〒879-0471 宇佐市四日市 2744										
所在地	②グループホームおむかいさん 〒879-0471 宇佐市四日市 2582-7										
問合せ先	福祉サービス事業所 きずな 〒879-0472 宇佐市上元重 687-1					☎ 0978-25-5151 ☎ 0978-25-5252					
No	定員数		費用負担 (非課税世帯には1万円を限度として家賃補助制度あり)			個室の設備 ①トイレ ②風呂 ③エアコン ④TV ⑤キッチン ⑥Wi-Fi					
	男	女	家賃	光熱水費・共益費等	食費	①	②	③	④	⑤	⑥
①	2	2	24,750円	15,000円	15,000円 (朝・夕)	×	×	○	×	×	×
②	3	3	20,000円			×	×	○	×	×	×
①	    										
②	    										

社会福祉法人 こころの樹

短期入所 **バリアフリー** **包括型**

GH名	①ケアホーム小さな木かげ 〒879-0161 宇佐市下敷田 450										
所在地	②ケアホーム森のこみち 〒879-0236 宇佐市清水 426-2										
問合せ先	社会福祉法人 こころの樹 〒879-0161 宇佐市下敷田 448-2					☎ 0978-33-3213 ☎ 0978-32-6006					
No	定員数		費用負担 (非課税世帯には1万円を限度として家賃補助制度あり)			個室の設備 ①トイレ ②風呂 ③エアコン ④TV ⑤キッチン ⑥Wi-Fi					
	男	女	家賃	光熱水費・共益費等	食費	①	②	③	④	⑤	⑥
①	7		30,000円	30,000円 (日用品、通院費等含む)	30,000円 (朝・昼・夕)	×	×	○	○	×	×
②	7					×	×	○	○	×	×
    											
①小さな木かげ						②森のこみち					

GH名 所在地	①はぎのホーム きぼう	〒877-0076	日田市庄手 341 番地
	②はぎのホーム ちゃれんじ	〒877-0076	日田市庄手 341 番地
	③はぎのホーム あさひ	〒877-0005	日田市豆田町 4-27 1階
	④はぎのホーム すまいる	〒877-0005	日田市豆田町 4-27 2階
	⑤はぎのホーム たんそう	〒877-0011	日田市中城町 2-13
	⑥はぎのホーム みはな	〒877-0023	日田市田島町 752 番地
	⑦はぎのホーム はっぴー	〒877-0037	日田市若宮町コーポ小関 5-44

問合先	大分県日田はぎの園 〒877-0061 日田市石井 789 番地 1	☎ 0973-24-3508 ☎ 0973-24-7292
-----	---------------------------------------	----------------------------------

No	定員数		費用負担 (非課税世帯には1万円を限度として家賃補助制度あり)				個室の設備 ①トイレ ②風呂 ③エアコン ④TV ⑤キッチン ⑥Wi-Fi							
	男	女	家賃	光熱水費	共益費等	食費	①	②	③	④	⑤	⑥		
①	6	-	35,000円	実費負担	なし	実費負担 食材費分を負担して もらいます。	○	○			○			
②	2	4	32,000円				○							
③	3	2	15,000円									○	×	
④	-	5	15,000円							×	×			×
⑤	5	-	16,000円										×	
⑥	-	4	16,250円											
⑦	6	-	20,000円											

①と②については2年ないし3年をめどに地域での生活(望む生活)への移行を目指します。

②は一部トイレと風呂が共有です。①と②は夜勤者がいます。③～⑦は朝と夕、世話人がいます。

①きぼう







外観 個室 キッチン 共有ラウンジ

②ちゃれんじ





外観 個室 共有の浴室 共有ラウンジ





③あさひ ④すまいる ⑤たんそう ⑥みはな ⑦はっぴー

社会福祉法人 すぎのこ村

① 短期入所 **バリアフリー** **包括型**
 ②～③ 短期入所 **バリアフリー** **包括型**

GH名 所在地	グループホーム ①さくら（日田市淡窓町） ②たつ（日田市淡窓町） ③ひろ（日田市港町） ④はる（日田市城町）
------------	---

問合せ先	Bee すけっと 〒877-0012 日田市淡窓1丁目2-5	☎ 0973-27-6251 ☎ 0973-27-6250
------	-----------------------------------	----------------------------------

No	定員数		費用負担 (非課税世帯には1万円を限度として家賃補助制度あり)				個室の設備 ①トイレ ②風呂 ③エアコン ④TV ⑤キッチン ⑥Wi-Fi					
	男	女	家賃	光熱水費	共益費等	食費	①	②	③	④	⑤	⑥
①	5	-	13,750円 ～15,750円	実費負担	なし	21,000円 余りは、半年に 一度返金	×	×	○	×	×	×
②	4	-										
③	-	4										
④	-	4										

世話人は、平日は朝と夕方、土曜日は夕方のみになり、日曜日は基本入りませんが、月に1～2回入ります。必要に合わせ、自立に向けた支援に力を入れています。 ※町内会費が必要です。



社会福祉法人 敬愛会

短期入所 **バリアフリー** **包括型**

GH名 所在地	共同生活ホームあすなろ荘 〒828-0048 豊前市久路土 1491-1
------------	---

問合せ先	共同生活ホーム あすなろ荘 〒828-0048 豊前市久路土 1491-1	☎ 0979-83-0357 ☎ 0979-83-0353
------	--	----------------------------------

定員数	費用負担 (非課税世帯には1万円を限度として家賃補助制度あり)				個室の設備 ①トイレ ②風呂 ③エアコン ④TV ⑤キッチン ⑥Wi-Fi							
	男	女	家賃	光熱水費	共益費等	食費	①	②	③	④	⑤	⑥
28			23,500円 ～27,000円	電気代のみ 実費負担	なし	朝 310円、 昼 410円、夕 510円	×	×	○	×	×	×

水道・ガスなどは負担なし。日曜日の朝のみパン食になります。



- ① 短期入所 バリアフリー 包括型
- ② 短期入所 バリアフリー 包括型
- ③ 短期入所 バリアフリー 包括型
- ④ 短期入所 バリアフリー 包括型

GH名 所在地	①グループホーム シヤムロック 1 番館 〒828-0061 豊前市荒堀 36-18 ②グループホーム シヤムロック 2 番館 〒828-0061 豊前市荒堀 36-17 ③グループホーム シヤムロック 3 番館 〒828-0061 豊前市荒堀 36-16 ④グループホーム 大西 〒828-0064 豊前市大西 1192	
問合せ先	恵光園グループホーム 〒828-0061 豊前市荒堀 36-18	☎ 0979-53-9252 ☎ 0979-53-9251

No	定員数		費用負担 (非課税世帯には1万円を限度として家賃補助制度あり)				個室の設備 ①トイレ ②風呂 ③エアコン ④TV ⑤キッチン ⑥Wi-Fi					
	男	女	家賃	光熱水費	共益費等	食費	①	②	③	④	⑤	⑥
①	10					朝 200 円 昼 360 円 夕 300 円						
②	9		30,000 円	10,000 円	3,000 円 共用日用品費(トイレ トーパー等)	夕 300 円	×	×	○	×	×	×
③	10											
④	5	-	35,000 円	実費負担		夕 300 円			×			



①～③は1ユニットに個室×3、トイレ、洗面所、脱衣所、ユニットバスがあります。
 ①と③は単独個室1部屋があります。②は短期入所個室1部屋があります。

①
②
③
の内装



④
の内装
緑豊かな豊前平野が一望
できる西の山に建つログ
ハウスです。



社会福祉法人 周防学園

①短期入所 **バリアフリー** **包括型**
 ②短期入所 **バリアフリー** **包括型**

GH名	①ラポール		〒828-0052	豊前市塔田 589-1								
所在地	②ラポールⅡ		〒828-0052	豊前市塔田 589-1								
問合先	ラポールすおう 〒828-0052 豊前市塔田 589-1					☎ 0979-82-1305						
						☎ 0979-82-1338						
No	定員数		費用負担 (非課税世帯には1万円を限度として家賃補助制度あり)				個室の設備 ①トイレ ②風呂 ③エアコン ④TV ⑤キッチン ⑥Wi-Fi					
	男	女	家賃	光熱水費	共益費等	食費	①	②	③	④	⑤	⑥
①	5	-	30,000円	実費負担	7,000円	23,000円	○	○	○	×	○	×
②	-	5					○	○	○	×	○	×

個室の電気代は実費。

お部屋はバス・トイレ・KT付きのワンルーム型。



医療法人社団 豊和会

短期入所 **バリアフリー** **包括型**

GH名	ゆずりは荘		〒828-0048 豊前市久路土 1487 番地 1									
所在地												
問合先	ゆずりは荘 〒828-0048 豊前市久路土 1487 番地 1					☎ 0979-82-3250						
						☎ 0979-82-3256						
定員数			費用負担 (非課税世帯には1万円を限度として家賃補助制度あり)				個室の設備 ①トイレ ②風呂 ③エアコン ④TV ⑤キッチン ⑥Wi-Fi					
	男	女	家賃	光熱水費	共益費等	食費	①	②	③	④	⑤	⑥
20			22,500円	電気代のみ 実費負担	なし	朝 300円 昼 400円 夕 550円	×	×	○	×	×	×

食事は希望者のみで、実食数によって実費負担。病院受診対応は要相談。

365日、日中(8:30~17:30)は職員が勤務していますが、夜間は緊急電話対応。

バリアフリーには対応しておらず、主な対象者は知的・精神障害者です。



特定非営利活動法人もあ・かけはし

短期入所 **バリアフリー** 包括型

GH名 所在地	グループホームB-Rook (弐番館) 〒871-0927 吉富町土屋149-8								
問合せ先	もあ・かけはし 〒871-0927 吉富町土屋141-1			☎ 0979-53-9395 ☎ 0979-53-9577					
定員数	費用負担 (非課税世帯には1万円を限度として家賃補助制度あり)			個室の設備 ①トイレ ②風呂 ③エアコン ④TV ⑤キッチン ⑥Wi-Fi					
男 女	家賃	光熱水費・共益費等	食費	①	②	③	④	⑤	⑥
5 4	26,000円	15,000円	18,000円	×	×	○	×	×	○

月～金曜日は朝夕食事付、土日は3食主食のみ提供。

病院への送迎も行っています（距離に応じて燃料代だけ負担してもらいます）。



合同会社 I P S

短期入所 **バリアフリー** 包括型

GH名 所在地	グループホームうぐいす 〒871-0923 上毛町下唐原2060番地15								
問合せ先	グループホームうぐいす 〒871-0923 上毛町下唐原2060番地15			☎ 0979-84-8088 ☎ 0979-84-8089					
定員数	費用負担 (非課税世帯には1万円を限度として家賃補助制度あり)			個室の設備 ①トイレ ②風呂 ③エアコン ④TV ⑤キッチン ⑥Wi-Fi					
男 女	家賃	光熱水費・共益費等	食費	①	②	③	④	⑤	⑥
16	30,000円	15,000円	20,000円 (平日1日3食付)	×	×	○	○	×	○

地域的な問題で週3日夕方買い物支援便を出しています。

全室無料Wi-Fi完備（2021.4月女子専用棟完成）。



GH名 所在地	①ひまわり寮 ひまわり 〒871-0925 上毛町百留 280 番地
	②ひまわり寮 つくしの家 〒871-0926 上毛町原井 85 番地
	③ひまわり寮 たんぽぽ 〒871-0926 上毛町原井 85 番地
	④ひまわり寮 すもも 〒871-0926 上毛町原井 85 番地



問合せ先	月の輪学園	☎ 0979-72-2181
	〒871-0926 築上郡上毛町原井 84-1	☎ 0979-72-4241

No	定員数		費用負担 (非課税世帯には1万円を限度として家賃補助制度あり)				個室の設備 ①トイレ ②風呂 ③エアコン ④TV ⑤キッチン ⑥Wi-Fi					
	男	女	家賃	光熱水費	共益費等	食費	①	②	③	④	⑤	⑥
①	-	5	26,000円	電気・ガス代は 実費負担 (水道代無料)	なし	概ね 20,000円	×	×	○	×	×	×
②	5	-	30,000円									
③	6	-										
④	6	-										

①	 	<p>必要に応じて各種病院通院 や買い物等の送迎あり。</p> 
---	---	--

②	  
---	--

③	  
---	--

④	    
---	--

宿泊型自立訓練

利用対象者	支援の内容
地域生活を営む上で、生活能力の維持・向上等のため、一定の支援が必要な障がい者のうち、日中、一般就労や障がい福祉サービスを利用している者等であって、地域移行に向けて一定期間の訓練が必要な方。	居室その他の設備を利用させるとともに、家事等の日常生活能力向上させるための支援、生活等に関する相談などの支援を行います。 (標準利用期間2年)

社会福祉法人 大分県社会福祉事業団

短期入所 バリアフリー

名称	大分県糸口通勤寮								
所在地	〒879-0153 宇佐市上庄7 1 7 番地								
問合先	大分県糸口通勤寮 〒879-0153 宇佐市上庄7 1 7 番地			☎ 0978-33-1098 ☎ 0978-33-1060					
定員数	費用負担			個室の設備 ①トイレ ②風呂 ③エアコン ④TV ⑤キッチン ⑥Wi-Fi					
男	女	光熱水費	食費	①	②	③	④	⑤	⑥
20	10	11,500円	朝 124円、夕 330円	×	×	○	×	×	×

収入が一定額以下の人には食費負担の軽減措置（29ページ参照）があります。
食事の提供は月～土曜日の朝夕と日曜日の朝になります。



福祉ホーム

利用対象者	支援の内容
家庭環境や住宅事情などの理由により、居宅で生活することが困難な障がい者。	低額な料金で居室、その他の設備や日常生活に必要なサービスを提供します。

社会福祉法人ややま福祉会

短期入所 バリアフリー

名称	ややま福祉ホーム									
所在地	〒871-0153 中津市大貞3 1 5 番地 1									
問合先	ややま園 〒871-0153 中津市大貞3 1 2 番地 1			☎ 0979-24-1637 ☎ 0979-24-1640						
定員数	費用負担			個室の設備 ①トイレ ②風呂 ③エアコン ④TV ⑤キッチン ⑥Wi-Fi						
男	女	家賃	光熱水費・共益費等・食費		①	②	③	④	⑤	⑥
10	-	15,000 円	33,000 円 (毎日、朝夕食事付)		×	×	○	×	×	×



■ サービス利用までの流れ

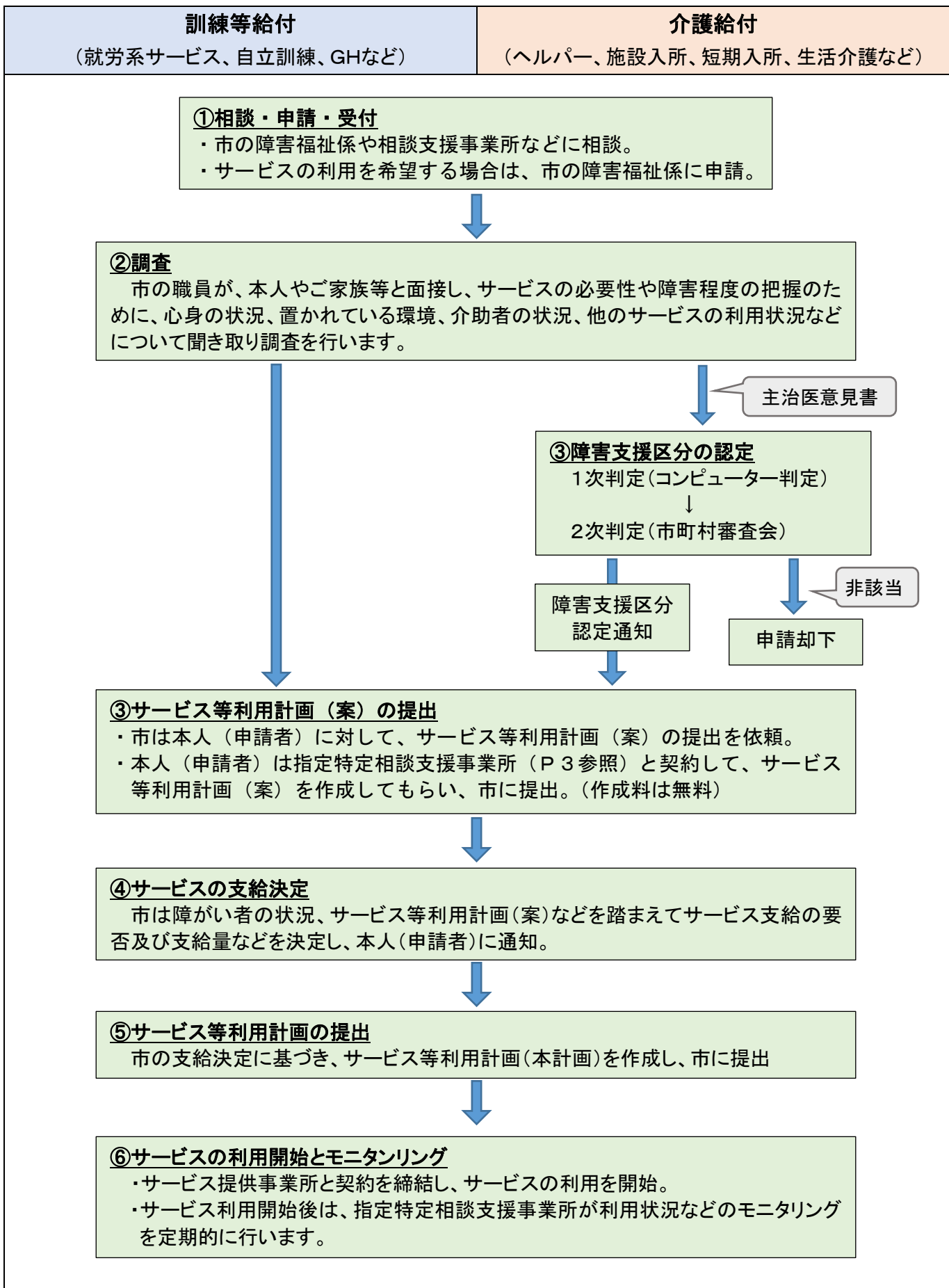

■ サービスを利用したときの利用者負担

障害福祉サービスを利用した時の利用者負担額は、原則としてサービス費の1割ですが、世帯の所得に応じて上限額が設けられています。

【世帯の考え方】

	年齢等	世帯の範囲
①	18歳未満の障がい児 (20歳未満の施設入所者を含む)	保護者の属する住民基本台帳上の世帯 ※世帯外の単身赴任中の保護者を含む
②	18歳以上の障がい者 (20歳未満の施設入所者を除く)	住民基本台帳上の同一世帯内の障がい者本人とその配偶者

※障害児通所サービスの利用については、18歳に達しても上記①で計算します。

※障がい者(18歳以上)を対象とするサービス(グループホーム・就労継続支援など)を利用する場合は、18歳未満であっても障がい者とみなされ、障害者総合支援法における全てのサービス(ヘルパーや短期入所など)の上限額が上記②で計算されます。(この場合も、児童福祉法に基づく障害児通所サービスの上限額は①で計算)

【利用者負担上限額】

区分	対象世帯		負担上限額		
			障がい児	障がい者	補装具費
生活保護	生活保護受給世帯		0円	0円	0円
低所得	市町村民税非課税世帯		0円	0円	0円
一般1	市町村民税所得割16万円 (障がい児及び20歳未満の 施設入所者は28万円)未満 の世帯	在宅生活の障がい児	4,600円	—	37,200円
		在宅生活の障がい者及び 20歳未満の施設入所者 ※グループホーム、宿泊型自 立訓練の利用者を除く	9,300円 ※入所施設利用 の場合	9,300円	
一般2	上記以外の方		37,200円	37,200円	37,200円

○グループホーム利用者への家賃補助

上記の利用者負担上限額の区分が「生活保護」又は「低所得」、「一般1」と認定された方にはグループホームの家賃について1万円(家賃額が1万円未満の場合は家賃額)を上限として家賃補助(補足給付)が受けられます。

○宿泊型自立訓練利用者への食事代の負担軽減措置

食事提供体制加算の対象である宿泊型自立訓練施設を利用している場合、収入が一定額以下の人(受給者証の食事提供体制加算の欄が「該当」になっている人)には、1日当たり480円を限度として食事代の負担軽減措置があります。

※宿泊型自立訓練と日中活動系サービス(就労系・生活介護など)を併用している方は、それぞれのサービスで食事代の負担軽減措置が受けられます。ただし、食事提供体制加算の対象施設を利用している方で、受給者証の食事提供体制加算の欄が「該当」になっている場合に限りです。また、この場合、日中活動サービスに係る分の食事代の負担軽減措置は上限が300円になります。

※グループホーム、福祉ホームの利用については、食事代の軽減措置はありません。

■障がいのある方を支える機関

名称	住所	TEL☎/FAX☎
中津市役所 福祉支援課 障害福祉係	中津市豊田町 14-3	☎ 0979-62-9802 ☎ 0979-25-2335
中津公共職業安定所 (ハローワーク中津)	中津市中殿 550-21	☎ 0979-24-8609 ☎ 0979-22-5469
中津労働基準監督署	中津市中殿 550-20 中津合同庁舎 2階	☎ 0979-22-2720 ☎ 0979-22-2959
大分県北部保健所	中津市中央町 1-10-42	☎ 0979-22-2210 ☎ 0979-22-2211
大分県中津児童相談所	中津市中央町 1-10-22	☎ 0979-22-2025 ☎ 0979-23-5935
社会福祉法人 中津市社会福祉協議会	中津市沖代町 1-1-11 中津市教育福祉センター内	☎ 0979-23-2095 ☎ 0979-24-7682
中津市障がい者等 基幹相談支援センター	中津市沖代町 1-1-11 中津市教育福祉センター内	☎ 0979-26-1555 ☎ 0979-26-1556
障害者就業・生活支援センター サポートネットすまいる	宇佐市四日市 2482-1	☎ 0978-32-1154 ☎ 0978-32-7962
大分県障がい者差別解消・ 権利擁護推進センター	大分市大津町 2-1-41 大分県総合社会福祉会館 1階 大分県障害者社会参加推進センター内	☎ 097-558-7005 F A X 兼用

この冊子の情報は中津市のホームページからもダウンロード出来ます。



障がい福祉サービス事業所情報

【 <https://www.city-nakatsu.jp/doc/2021040100091/> 】



発行者 中津市役所 福祉支援課 障害福祉係
〒871-8501 中津市豊田町 1 4 番地 3
(TEL) 0979-22-1111 (内線 296~298)
(TEL) 0979-62-9802 (直通)
(FAX) 0979-25-2335

